



L'UVOS e la mission della funzione
"DIREZIONE INTEGRATA DELLA PREVENZIONE"

Dr.ssa Fiorella GERMINETTI
Responsabile UVOS

Vercelli 18 dicembre 2014



A.S.L. VC
*Azienda Sanitaria Locale
di Vercelli*

- La S.S.D. **Unità Valutazione organizzazione Screening oncologici – UVOS del Dipartimento 5 che comprende le ASL di Vercelli e Biella**, istituito nel 2006 con la DGR 111-3632 del 2 agosto 2006

si occupa dei programmi che consentono di individuare precocemente i tumori della mammella, della cervice uterina e del colon retto

- Nel 2012 è stata assegnata all'UVOS la **funzione "Direzione Integrata della Prevenzione"** con conseguente accorpamento di 3 aree operative

L'assegnazione è stata formalizzata con Deliberazione del Direttore Generale n. 662 del 16 luglio 2014



A.S.L. VC

*Azienda Sanitaria Locale
di Vercelli*

Epidemiologia

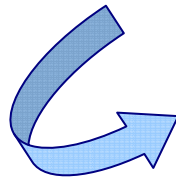
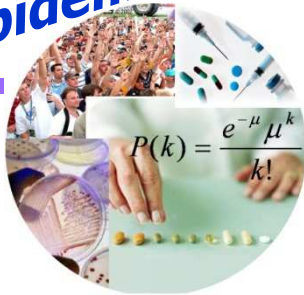

A.S.L. VC
Azienda Sanitaria Locale
di Vercelli

PIANO LOCALE DELLA PREVENZIONE
2014

PROGRAMMA ATTIVITÀ 2014



Promozione della Salute

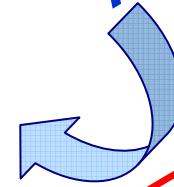

La mission della **Funzione**
"DIREZIONE INTEGRATA
della PREVENZIONE"

Integrazione,

Promozione,

Governance

PASSI

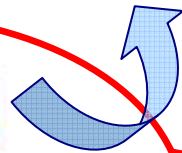

**Le Sorveglianze
di popolazione**

- **stili di vita**
- **fattori di rischio**

Piano locale della Prevenzione 2014-2018

CSR 13 novembre 2014

■ Macro obiettivi

1. Ridurre il carico prevenibile ed evitabile di morbosità, mortalità e disabilità delle malattie non trasmissibili
2. Prevenire le conseguenze dei disturbi neurosensoriali
3. Promuovere il benessere mentale nei bambini, adolescenti e giovani
4. Prevenire le dipendenze da sostanze e comportamenti
5. Prevenire gli incidenti stradali e ridurre la gravità dei loro esiti
6. Prevenire gli incidenti domestici e i loro esiti
7. Prevenire gli infortuni e le malattie professionali
8. Ridurre le esposizioni ambientali potenzialmente dannose per la salute
9. Ridurre la frequenza di infezioni/malattie infettive prioritarie
10. Attuare il Piano Nazionale Integrato dei Controlli per la prevenzione in sicurezza alimentare e sanità pubblica

■ Strutture sanitarie coinvolte

■ Dipartimento di prevenzione

- S.C. SISP
- S.C. IATN
- S.C. PRESAL
- S.C. Servizio Veterinario

■ Dipartimento Patologia delle dipendenze

- S.C. SERT
- S.C. Psicologia
- S.C. Psichiatria

■ Dipartimento Area medica

- S.C. Malattie infettive
- S.C. Pneumologia
- S.C. Endocrinologia e Diabetologia
- S.C. Pediatria

■ Direzione medica di Presidio

- S.S. Prev. Controllo Infezioni correlate all'assistenza

■ Dipartimento Diagnostica

- S.C. Laboratorio Analisi e Microbiologia
- S.C. Anatomia Patologica
- S.C. Radiodiagnostica

■ Dipartimento Area chirurgica

- S.C. Gastroenterologia
- S.C. Ginecologia

■ Distretti

■

...Servizi extraziendali, enti e altre Istituzioni



A.S.L. VC
Azienda Sanitaria Locale
di Vercelli

• TRASVERSALITA'
 • INTERSETTORIALITA'
 • INTEGRAZIONE

PROMOZIONE DELLA SALUTE

"Il processo che consente alle persone di esercitare un maggior controllo sulla propria salute e di migliorarla" – Carta di Ottawa 1986

Attraverso il Referente per la Promozione ed Educazione alla Salute RePES:

- garantisce la realizzazione di progetti educativi orientati ad esempi di buone pratiche e a evidenze di efficacia;
- facilita e sostiene processi di integrazione tra competenze e servizi sanitari aziendali;
- sostiene alleanze e costruisce reti con altri attori del territorio;
- valorizza il sistema informativo e la comunicazione efficace.



Progetti

Progetti formativi e informativi rivolti alle Scuole

Promozione dell'attività fisica

"A camminare vengo anch'io"



Azioni di contrasto al fumo



EPIDEMIOLOGIA e Registro Tumori



Descrizione dello stato di salute della popolazione attraverso l'uso sia di fonti routinarie di informazione sia di indagini conoscitive.

Realizzazione dei report sui **profili demografici**, la **mortalità**, i **profili di salute della ASL** e nello specifico dei suoi Distretti.

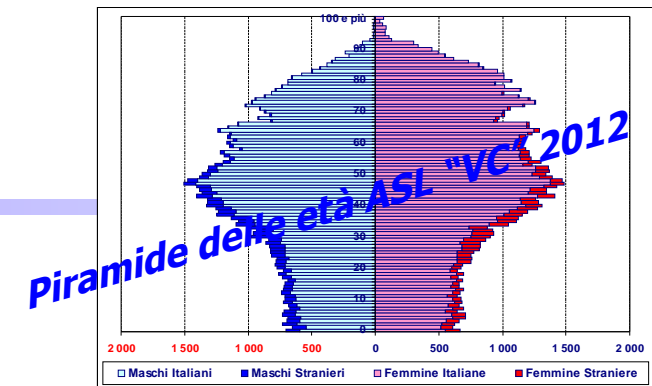

L'attività del Registro tumori della Provincia di Biella e della Provincia di Vercelli rende disponibili dati di incidenza e mortalità codificati secondo le regole internazionali di registrazione dei tumori. Dati che caratterizzano l'effettiva dimensione, tipologia e trend delle patologie oncologiche del territorio vercellese, dati in linea con quelli dei Registri tumori accreditati nelle Regioni del Nord Italia (triennio 2007-2009).



Sorveglianze di popolazione: l'obiettivo è stimare la frequenza e l'evoluzione dei fattori di rischio per la salute, legati ai comportamenti individuali (scarsa attività fisica, abitudine al fumo, scarso consumo di frutta e verdura, ecc.), oltre alla diffusione delle misure di prevenzione.



ASSOCIAZIONE ITALIANA REGISTRI TUMORI AIRTUM ONLUS

Fonte: SSD UVOS – dicembre 2014

Firenze, 19 novembre 2014

Dr. Gianfranco Zulian
Direttore Generale - ASL BI
Via dei Ponderanesi 2, 13875 Ponderano (BI)

Asl VC - Vercelli
Protocollo n. 00 58361
del 15/12/2014



Avv. Federico Gallo
Direttore Generale - ASL VC
Corso Abbiate 21 13100 Vercelli (VC)

Dr. Adriano Giacomini
SOS di Epidemiologia,
S.C. Programmazione e Qualità
ASL BI, via Don Sturzo 20, 13900 Biella

Oggetto: AIRTUM – Procedura di Accreditamento del Registro Tumori del Piemonte Provincia di Biella relativa all'allargamento alla provincia di Vercelli.

Gentile Direttori,

con la presente ho il piacere di comunicare che la procedura di accreditamento Airtum relativa all'allargamento del Registro Tumori del Piemonte Provincia di Biella alla provincia di Vercelli, si è positivamente concluso ed è stata ratificata dai Direttori dei Registri tumori italiani.

I dati relativi alla nuova area sono stati accreditati dall'Associazione Italiana Registri Tumori per l'inserimento nella Banca Dati nazionale AIRTUM.

A nome di tutta l'Associazione i più sinceri complimenti per il lavoro svolto e l'auspicio di una lunga e proficua collaborazione.

Cordialmente

Dr. Emanuele Crocetti

Segretario nazionale
Associazione Italiana Registro Tumori

A.I.R.TUM. ONLUS – Associazione Italiana Registri Tumori, via Ricciarelli 29 - 20148 Milano (c/o Inferenze scari)
Codice Fiscale 97571460019 - P.IVA 05734300485

Segretario: **dr. Emanuele Crocetti**, Registro Tumori della Regione Toscana c/o UO Epidemiologia Clinica e Descrittiva – ISPO - Via delle Oblate 2 - Ponte Nuovo, Palazzina 28/A - 50141 Firenze
Tel. 055 7972508 Fax 390557972588 e-mail: e.crocetti@ispo.toscana.it
Segreteria: **dr. Anselmo Madeddu**, RT Integrato CT-ME-SR, e-mail: anselmo.madeddu@alice.it
dr.ssa Lucia Mangone, Registro Tumori Reggiano, e-mail: lucia.mangone@ausl.re.it
Tesoriere: **dr. Stefano Guzzinati**, Registro Tumori Veneto; e-mail: stefano.guzzinati@ioveneto.it



A.S.L. VC
Azienda Sanitaria Locale
di Vercelli

SCREENING ONCOLOGICI

- L'attività degli screening oncologici è finalizzata alla diagnosi precoce dei tumori della mammella, del collo dell'utero e del colon retto
- È promossa dalla Regione Piemonte con il Programma "**Prevenzione Serena**"
- Attraverso l'invito attivo di tutta la popolazione target gli screening si prefiggono l'obiettivo di ridurre l'incidenza di nuovi casi e la mortalità per questi tumori.

Screening oncologici ASL VC e ASL BI

Dipartimento interaziendale dei tumori n. 5

FONTE: SSD UVOS
dicembre 2014

STATISTICA SCREENING - ANNO 2013				
situazione al 30/12/2013- dati forniti da CPO e DA CONSUNTIVO CSI Piemonte				DIP. 5
VERCELLI		BIELLA		
POPOLAZIONE TARGET/ANNUA BDDE anno 2012	12005	POPOLAZIONE TARGET/ANNUA BDDE anno 2012	12131	24136
Obiettivi 60% su copertura da adesioni		Obiettivi 60% su copertura da adesioni		
Mammografico		Mammografico		
INVITI 50-69	13170	INVITI 50-69	16083	29253
Copertura Territorio	109.70%	Copertura Territorio	132.58%	121.20%
Eseguiti (comprensivi di 45-49 + adesioni)	7984	Eseguiti (comprensivi di 45-49 + adesioni)	11635	19619
Adesioni (comprensivi di 45-49 +adesioni) su popolazione	66.51%	Adesioni (comprensivi di 45-49 +adesioni) su popolazione	95.91%	81.29%
INVITI 45-49	1232	INVITI 45-49	1904	3136
POPOLAZIONE TARGET/ANNUA BDDE anno 2012	15665	POPOLAZIONE TARGET/ANNUA BDDE anno 2012	15541	31206
Obiettivi 97% su copertura da inviti		Obiettivi 97% su copertura da inviti		
Citologico		Citologico		
INVITI	15302	INVITI	15051	30353
Copertura Territorio	97.68%	Copertura Territorio	96.85%	97.27%
Eseguiti	5735	Eseguiti	7088	12823
Adesioni su popolazione	36.61%	Adesioni su popolazione	45.61%	41.09%
POPOLAZIONE TARGET/ANNUA dato fornito dal CPO	7917	POPOLAZIONE TARGET/ANNUA dato fornito dal CPO	5733	13650
FOBT		FOBT		
INVITI	6065	INVITI	2197	8262
Copertura Territorio	76.61%	Copertura Territorio	38.32%	60.53%
Eseguiti	2701	Eseguiti	2052	4753
Adesione su popolazione	34.12%	Adesione su popolazione	35.79%	34.82%
POPOLAZIONE TARGET/ANNUA dato fornito dal CPO	2434	POPOLAZIONE TARGET/ANNUA dato fornito dal CPO	2391	4825
Obiettivo 90% su copertura inviti		Obiettivo 90% su copertura inviti		
SIGMO		SIGMO		
INVITI	2543	INVITI	2262	4805
Copertura Territorio	104.48%	Copertura Territorio	94.60%	99.59%
Eseguiti	479	Eseguiti	629	1108
Adesione su popolazione	19.68%	Adesione su popolazione	26.31%	22.96%



Screening mammografico

**Copertura inviti quinquennale donne 50-69 anni
Anni 2009-2013**

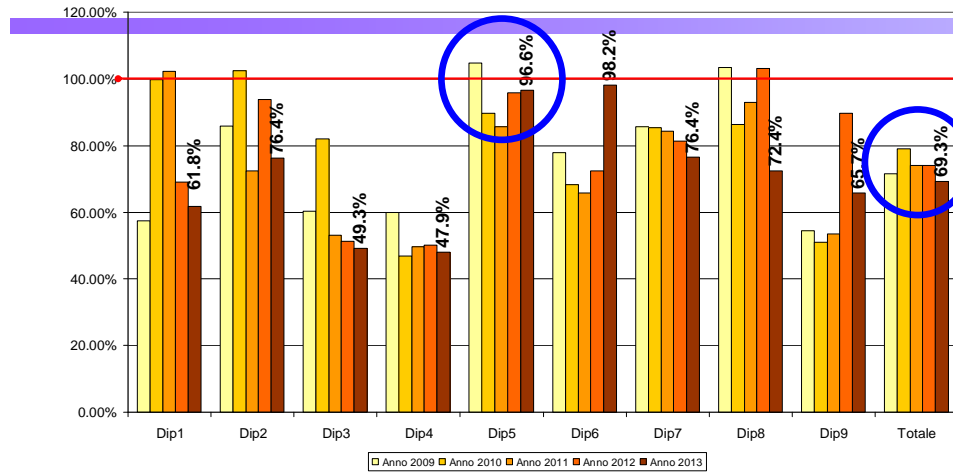

**Copertura esami quinquennale donne 50-69 anni
Anni 2009-2013**

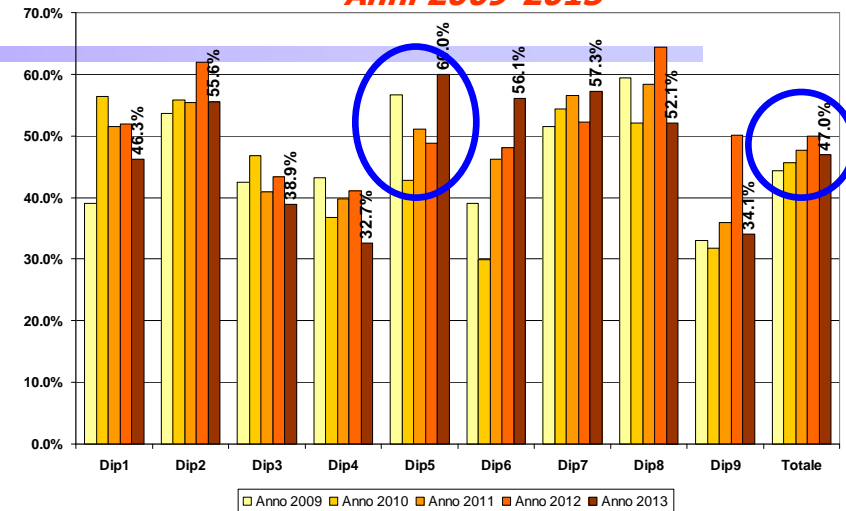

Screening cervicale

**Copertura inviti triennale donne 25-64 anni
Anni 2010-2012 e 2011-2013**

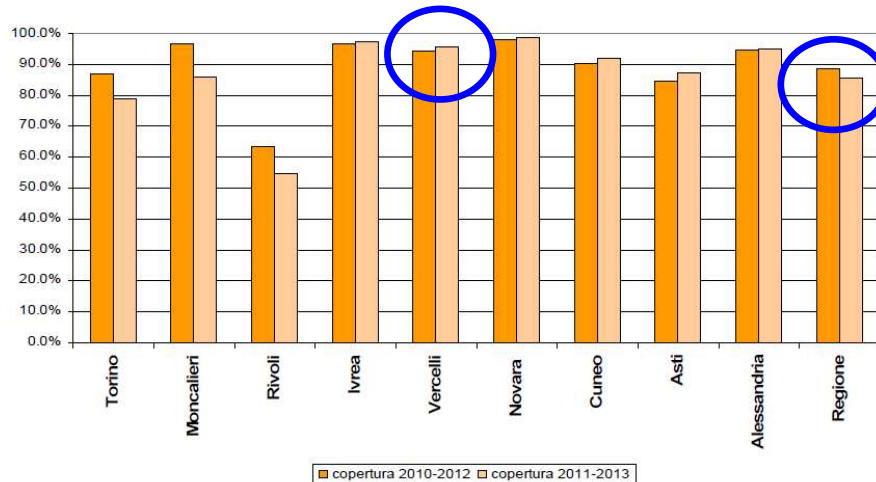

**Copertura esami 2012-2013 donne 25-64 anni
e trend precedente**

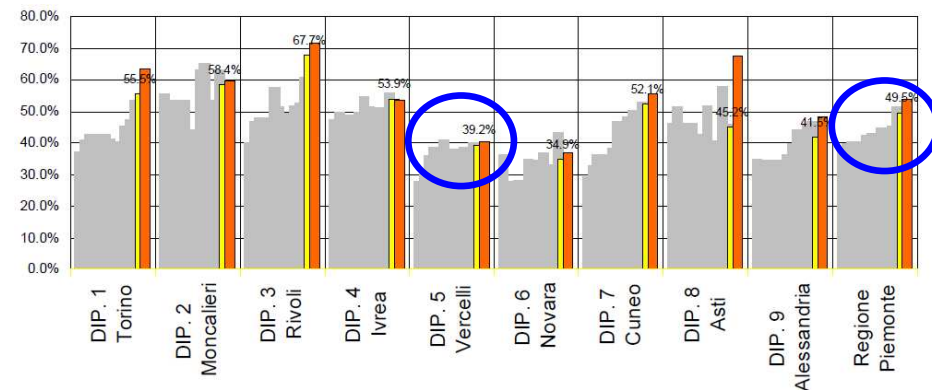

Screening coloretale

FORNTE: SSD UVOS – dicembre 2014

SIGMOIDOSCOPIA popolazione 58 anni
Copertura inviti 2010-2013

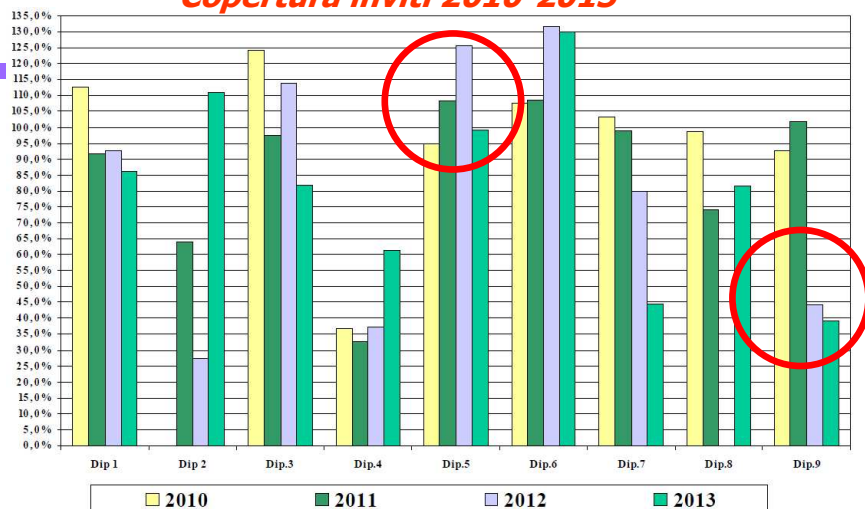

FOBT popolazione 59-69 anni
Copertura inviti 2010-2013

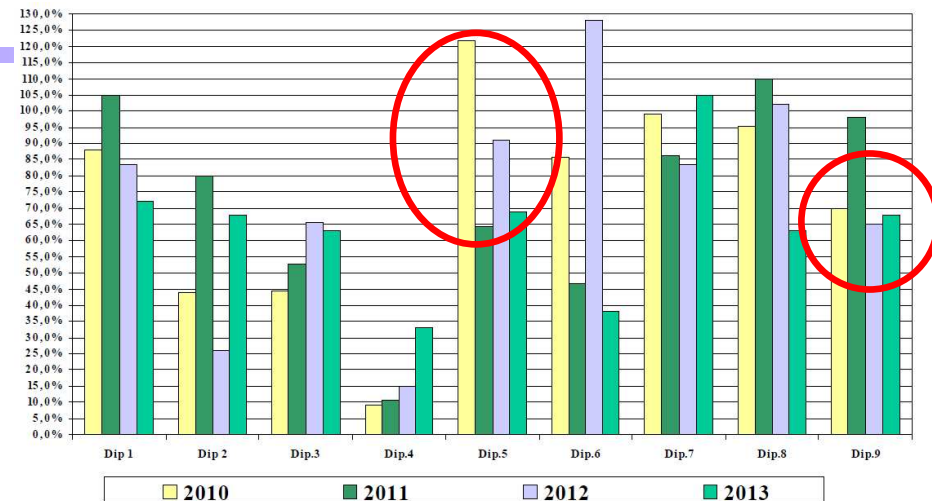

FS + FOBT
Adesione 2013

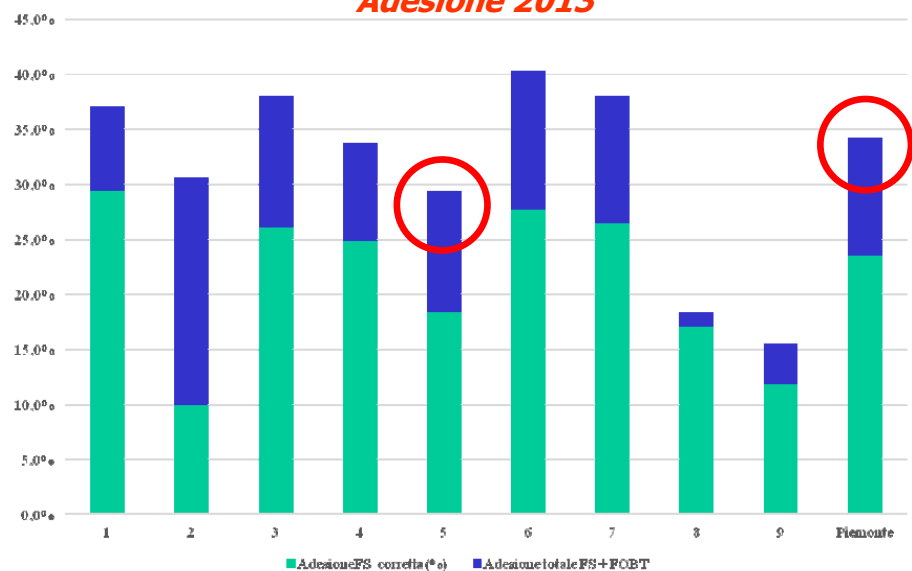

SCREENING ONCOLOGICI

■ **Novità strategico-organizzative**

- Dal 2015 verrà introdotto il **test-HPV** come test primario per lo screening cervico-vaginale nella fascia d'età 30-64 anni. L'HPV, o virus del papilloma umano, è una comune infezione virale in cui la persistenza del virus risulta fattore favorente per sviluppare un cancro dell'utero.
- Il test risulta di semplice effettuazione con le stesse modalità del pap-test e permette con una maggiore sensibilità di evidenziare situazioni di rischio in uno stadio precoce ai fini di un rapido risultato diagnostico e terapeutico.

